

CATALOGO BIKE TOUR 2024



SCOPRI IL DELTA DEL PO



Validità 15/03/24 - 15/11/2024



IT FE01

Km. 192,00

Ferrara - Gambulaga - Pomposa/Volano

Comacchio - Argenta - Ferrara

7 giorni - 6 notti - 5 giorni in bici

1°gg.	Ferrara	B:B	0
2°gg.	Gambulaga	H.B	Km 28,00
3°gg.	Pomposa/Volano	H.B	Km 39,00/47,00
4°gg.	Comacchio	H.B	Km 37,00
5°gg.	Argenta	H.B	Km 47,00
6°gg.	Ferrara	B:B	Km 41,00
7°gg.	Fine servizi		

Punti di partenza: Ferrara - Volano



Quota per persona in camera doppia

TOUR CONFORT

€ 845,00

TOUR EASY

663,00

TOUR CON PROPRIA BICI

€ 710,00

Quota bambini 2/5 anni in camera con 2 adulti € 200,00

Supplementi: E-bike € 120,00 – Supplemento Singola € 105,00 - Riduzione 3° adulto - € 80,00



Piano Famiglia camera tripla 2 Adulti + 1 CHD 6/11 anni

TOUR CONFORT

€ 1.895,00

TOUR EASY

€ 1.579,00

TOUR CON PROPRIA BICI

€ 1.535,00



Piano Famiglia camera quadrupla o appartamento 2 Adulti + 2 CHD 6/11 anni

TOUR CONFORT

€ 2.175,00

TOUR EASY

€ 1.848,00

TOUR CON PROPRIA BICI

€ 1.755,00

La quota comprende:

2 Notti in B&B 4 notti in mezza pensione, Bici, Borsa, Casco, trasporto Bgagli, Road book, personalizzato, Assicurazione medico bagaglio, Assistenza telefonica

La quota non comprende: Bevande ai pasti, extra di natura personale,

Rientro al punto di partenza. quanto non espressamente indicato alla voce la quota comprende.

La quota comprende:

2 Notti in B&B 4 notti in mezza pensione, Bici, Borsa, Casco, Borsa laterale 20L., Road book, personalizzato, Assicurazione medico bagaglio, Assistenza, telefonica

La quota non comprende:

Bevande ai pasti, extra di natura personale, trasporto bagagli. quanto non espressamente indicato alla voce la quota comprende.

La quota comprende:

2 Notti in B&B 4 notti in mezza pensione, trasporto Bgagli, Road book, Personalizzato, Assicurazione medico bagaglio, Assistenza telefonica

La quota non comprende:

Bevande ai pasti, extra di natura personale, pacchetto bici, quanto non espressamente indicato alla voce la quota comprende.

Quotazioni per gruppi minimo 8 persone massimo 12 persone

Quotazione con accompagnatore



Quotazione senza accompagnatore



Riduzione tour con propria bici

IT FE01	Tour Confort	€ 815,00	€ - 96,00	Tour Confort	€ 637,00
---------	--------------	----------	-----------	--------------	----------



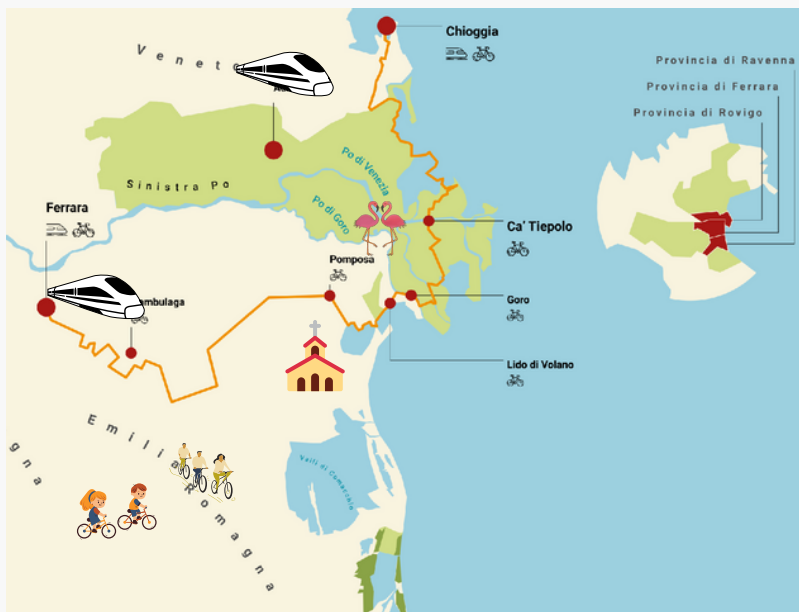

IT FE14 - IT CH14
Km. 163,00
Ferrara - Gambulaga - Pomposa/Volano
Ca' Tiepolo - Chioggia

6 giorni - 5 notti - 4 giorni in bici

1°gg.	Ferrara	B.B	0
2°gg.	Gambulaga	H.B	Km 28,00
3°gg.	Pomposa/Volano	H.B	Km 39,00/47,00
4°gg.	Ca' Tiepolo	H.B	Km 47,00
5°gg.	Cchioggia	B.B	Km 49,00
6°gg.	Fine servizi		

Punti di partenza: Ferrara - Chioggia
Rientro a Ferrara o Chioggia con minivan



Quota per persona in camera doppia

TOUR CONFORT
€ 969,00

TOUR EASY
€ 823,00

TOUR CON PROPRIA BICI
€ 785,00

Quota bambini 2/5 anni in camera con 2 adulti € 200,00

Supplementi: E-bike € 100,00 - Supplemento Singola + E 100,00 - Riduzione 3° adulto - € 70,00

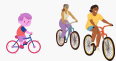

Piano Famiglia camera tripla 2 Adulti + 1 CHD 6/11 anni

TOUR CONFORT
€ 2.045,00

TOUR EASY
€ 1.735,00

TOUR CON PROPRIA BICI
€ 1.710,00



Piano Famiglia camera quadrupla o appartamento 2 Adulti + 2 CHD 6/11 anni

TOUR CONFORT
€ 2.315,00

TOUR EASY
€ 2.023,00

TOUR CON PROPRIA BICI
€ 1.858,00

La quota comprende:

2 Notti in B&B, 3 notti in mezza pensione, Bici, Borsa, Casco, trasporto Bagagli, Road book, personalizzato, Assicurazione medico bagaglio, Assistenza telefonica, **rientro al punto di partenza con minivan**

La quota non comprende:

Bevande ai pasti, extra di natura personale. quanto non espressamente indicato alla voce la quota comprende.

La quota comprende:

2 Notti in B&B, 3 notti in mezza pensione, Bici, Borsa, Casco, borsa laterale 20L., Road book, personalizzato, Assicurazione medico bagaglio, Assistenza telefonica, **rientro al punto di partenza con minivan**

La quota non comprende:

Bevande ai pasti, extra di natura personale. Trasporto Bagagli, quanto non espressamente indicato alla voce la quota comprende.

La quota comprende:

2 Notti in B&B, 3 notti in mezza pensione, trasporto Bagagli, Road book, personalizzato, Assicurazione medico bagaglio, Assistenza telefonica, **rientro al punto di partenza con minivan**

La quota non comprende:

Bevande ai pasti, extra di natura personale, pacchetto bici, quanto non espressamente indicato alla voce la quota comprende.

Quotazioni per gruppi minimo 8 persone massimo 12 persone

Quotazione con accompagnatore



Quotazione senza accompagnatore



Riduzione tour con propria bici

IT FE14 - IT CH14	Tour Confort	€ 820,00	€ - 90,00	Tour Confort	€ 655,00
-------------------	--------------	----------	-----------	--------------	----------



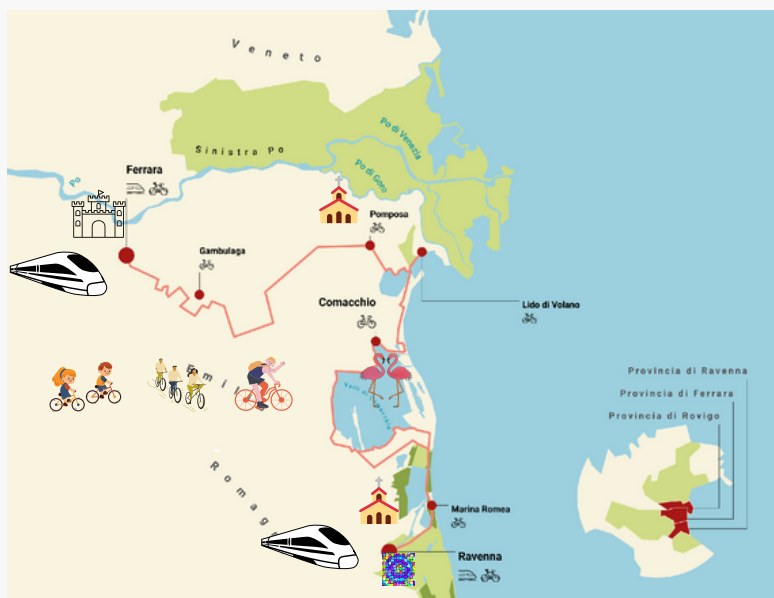

IT FE15 - IT RA15

Km. 191,00

**Ferrara - Gambulaga - Pomposa/Volano
Comacchio - Marina Romea - Ravenna**

7 giorni - 6 notti - 5 giorni in bici

1°gg.	Ferrara	B.B	0
2°gg.	Gambulaga	H.B	Km 28,00
3°gg.	Pomposa/Volano	H.B	Km 39,00/47,00
4°gg.	Comacchio	H.B	Km 37,00/47,00
5°gg.	Marina Romea	B.B	Km 46,00
6°gg.	Ravenna	B.B	Km. 31,00
7°gg.	Fine servizi	Rientro al Punto di partenza	

Punti di partenza: Ferrara - Ravenna



Quota per persona in camera doppia

TOUR CONFORT
€ 1.089,00

TOUR EASY
€ 885,00

TOUR CON PROPRIA BICI
€ 915,00

Quota bambini 2/5 anni in camera con 2 adulti € 200,00

Supplementi: E-bike € 120,00 - Supplemento Singola + € 115,00 - Riduzione 3° adulto -€ 90,00

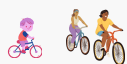

Piano Famiglia camera tripla 2 Adulti + 1 CHD 6/11 anni

TOUR CONFORT
€ 2.295,00

TOUR EASY
€ 1.995,00

TOUR CON PROPRIA BICI
€ 1.925,00



Piano Famiglia camera quadrupla o appartamento 2 Adulti + 2 CHD 6/11 anni

TOUR CONFORT
€ 2.660,00

TOUR EASY
€ 2.320,00

TOUR CON PROPRIA BICI
PUB € 2.130,00

La quota comprende:

3 Notti in B&B, 3 notti in mezza pensione, Bici, Borsa, Casco, trasporto Bgagli, Road book, personalizzato, Assicurazione medico bagaglio, Assistenza telefonica, **rientro al punto di partenza con minivan**

La quota non comprende: Bevande ai pasti, extra di natura personale. quanto non espressamente indicato alla voce la quota comprende.

La quota comprende:

3 Notti in B&B, 3 notti in mezza pensione, Bici, Borsa, Casco, borsa laterale 20L., Road book, personalizzato, Assicurazione medico bagaglio, Assistenza telefonica, **rientro al punto di partenza con minivan**

La quota non comprende: Bevande ai pasti, extra di natura personale, trasproto bagagli, quanto non espressamente indicato alla voce la quota comprende.

La quota comprende:

3 Notti in B&B, 3 notti in mezza pensione, trasporto Bgagli, Road book, personalizzato, Assicurazio-ne medico bagaglio, Assistenza telefonica, **rientro al punto di partenza con minivan**

La quota non comprende:

Bevande ai pasti, extra di natura personale, pacchetto bici quanto non espressamente indicato alla voce la quota comprende.

Quotazioni per gruppi minimo 8 persone massimo 12 persone

Quotazione con accompagnatore



Quotazione senza accompagnatore



IT FE15 - IT RA15	Tour Confort	€ 944,00	Riduzione tour con propria bici	Tour Confort	€ 772,00
-------------------	--------------	----------	--	--------------	----------



IT FE41
Km. 325,00

Ferrara - - Pomposa/Volano
- San Basilio - Comacchio - Argenta -
Ferrara
7 giorni - 6 notti - 5 giorni in bici

1°gg.	Ferrara	B.B	0
2°gg.	Pomposa/Volano	H.B	Km 77,00/85,00
3°gg.	San Basilio	H.B	Km 63,500
4°gg.	Comacchio	H.B	Km 70,00
5°gg.	Argenta	H.B	Km 63,00/Km. 71,00
6°gg.	Ferrara	B.B	Km 51,00
7°gg.	Fine servizi		

Tour consigliato a persone allenate o con E-Bike
sconsigliato a famiglie con bambini sotto i 12 anni.

Punti di partenza: Ferrara - Volano - San Basilio

Questo tour vi porterà alla scoperta del territorio degli Estensi e del delta del Po, potrete ammirare Ferrara e le delizie degli estensi, il Belriguardo, il Verginese, il castello della Mesola residenza di caccia degli Estensi. Pedalerete nel delta del Po, sconfinando nel Veneto, percorrendo parte della via delle valli, per poi rientrare in Emilia e giungere a Comacchio attraversando la pineta di Volano, incontro con i daini che vivono liberi nel posto. Proseguendo sino a Porto Garibaldi, prenderete poi la ciclabile delle valli che vi porterà a valle Foce e poi a Comacchio. Città nota come la piccola Venezia. Costeggiando poi le valli di Comacchio arriverete sulla ciclabile del fiume Reno che vi porterà ad Argenta. Qui potrete ammirare l'oasi naturalistica di Campotto. L'ultimo giorno percorrendo parte della ciclabile che costeggia il fiume Reno e la provinciale arriverete a Ferrara meta finale del vostro tour.



Quota per persona in camera doppia

TOUR CONFORT
PUB € 1.047,00

TOUR EASY
PUB € 813,00

TOUR CON PROPRIA BICI
PUB € 795,00

Quota bambini 2/5 anni in camera con 2 adulti on RQ

Supplemento Singola + PUB € 113,00 - Riduzione 3° Letto Adulti - € 95,00

La quota comprende:
2 Notti in B&B 4 notti in mezza pensione,
E-bike, Borsa, Casco, trasporto bagagli,
Road book, personalizzato, Assicurazione
medico bagaglio, Assistenza telefonica

La quota non comprende: Bevande
ai pasti, extra di natura personale, quanto
non espressamente indicato alla voce la quota
comprende.

La quota comprende:
2 Notti in B&B 4 notti in mezza pensione,
E-bike, Borsa, Casco, borsa laterale 20L.,
Road book, personalizzato, Assicurazione
medico bagaglio, Assistenza telefonica

La quota non comprende:
Bevande ai pasti, extra di natura
personale, Trasporto Bagagli quanto non
espressamente indicato alla voce la
quota comprende.

La quota comprende:
2 Notti in B&B 4 notti in mezza pensione,
trasporto Bagagli, Road book, personalizzato,
assicurazione medico bagaglio, Assistenza
telefonica

La quota non comprende:
Bevande ai pasti, extra di natura personale,
pacchetto bici, quanto non
espressamente indicato alla voce la quota
comprende.

Quotazioni per gruppi minimo 8 persone massimo 12 persone

Quotazione con accompagnatore



Quotazione senza accompagnatore



IT FE41	Tour Confort	€ 999,00	Riduzione tour con propria bici	Tour Confort	€ 815,00
----------------	---------------------	-----------------	--	---------------------	-----------------



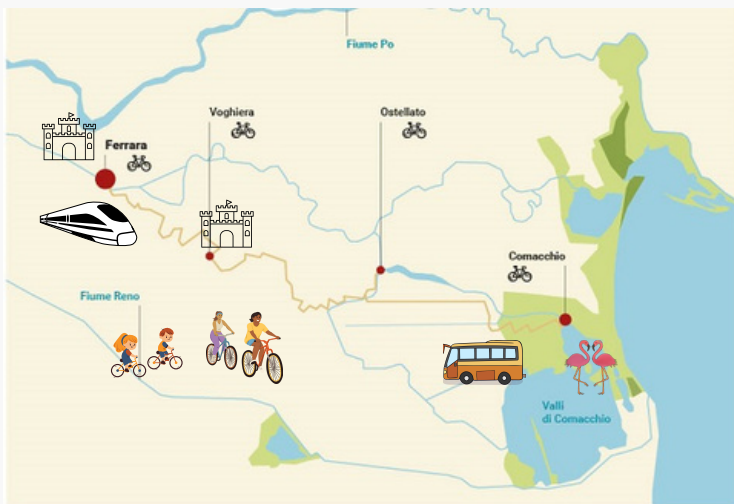

IT FE02
Km. 81,00/98,00
Ferrara - Gambulaga
Comacchio
4 giorni - 3 notti - 2 giorni in bici

1°gg.	Ferrara	B.B	0
2°gg.	Gambulaga	H.B	Km 28,00
3°gg.	Comacchio	H.B	Km 45,00
4°gg.	Fine servizi		

N.B. Questo Tour è possibile solo con noleggio Bici.
 Il rientro a Ferrara sarà effettuato con bus di linea.
 Possibile richiedere trasferimento privato su richiesta



Quota per persona in camera doppia

TOUR CONFORT
PUB € 469,00

TOUR EASY
PUB € 398,00

Supplementi: E-bike € 60,00 – Supplemento Singola € 40,00 - Riduzione 3° adulto - € 48,00



Piano Famiglia camera tripla 2 Adulti + 1 CHD 6/11 anni

TOUR CONFORT
€ 1.030,00

TOUR EASY
€ 936,00



Piano Famiglia camera quadrupla o appartamento 2 Adulti + 2 CHD 6/11 anni

TOUR CONFORT
€ 1.154,00

TOUR EASY
€ 1.043,00

La quota comprende:

1 Notti in B&B 2 notti in mezza pensione, Bici, Borsa, Casco, trasporto Bgagli, Road book, personalizzato, Assicurazione medico bagaglio, Assistenza telefonica. **Biglietto del bus per il rientro a Ferrara.**

La quota non comprende: Bevande ai pasti, extra di natura personale, quanto non espressa mente indicato alla voce la quota comprende.

La quota comprende:

1 Notti in B&B 2 notti in mezza pensione, Bici, Borsa, Casco, Borsa laterale 20L,, Road book, personalizzato, Assicurazione medico bagaglio, Assistenza telefonica. **Biglietto del bus per il rientro a Ferrara.**

La quota non comprende: Bevande ai pasti, extra di natura personale, trasporto bagagli, quanto non espressamente indicato alla voce la quota comprende.

Quotazioni per gruppi minimo 8 persone massimo 12 persone

Quotazione con accompagnatore



Quotazione senza accompagnatore



IT FE02	Tour Confort	€ 455,00	Tour Confort	€ 365,00
----------------	---------------------	-----------------	---------------------	-----------------



IT FE03
Km. 104,00
Ferrara - Gambulaga - Pomposa/Volano
Comacchio

5 giorni - 4 notti - 3 giorni in bici

1°gg.	Ferrara	B.B	0
2°gg.	Gambulaga	H.B	Km 28,00
3°gg.	Pomposa/Volano	H.B	Km 39,00
3°gg.	Comacchio	H.B	Km 37,00
4°gg.	Fine servizi		

N.B. Questo Tour è possibile solo con noleggio Bici.
 Il rientro a Ferrara sarà effettuato con bus di linea



Quota per persona in camera doppia

TOUR CONFORT
€ 595,00

TOUR EASY
€ 495,00

Quota bambini 2/5 anni in camera con 2 adulti € 150,00

Supplementi: E-bike € 60,00 - Supplemento Singola + € 107,00 - Riduzione 3° adulto -€ 60,00

Piano Famiglia **camera tripla 2 Adulti + 1 CHD 6/11 anni**

TOUR CONFORT
€ 1.355,00

TOUR EASY
€ 1.245,00



Piano Famiglia camera quadrupla o appartamento 2 Adulti + 2 CHD 6/11 anni

TOUR CONFORT
€ 1.589,00

TOUR EASY
€ 1.488,00

La quota comprende:

1 Notti in B&B 3 notti in mezza pensione, Bici, Borsa, Casco, trasporto Bgagli, Road book, personalizzato, Assicurazione medico bagaglio, Assistenza telefonica, **Biglietto del bus per il rientro a Ferrara.**

La quota non comprende: Bevande ai pasti, extra di natura personale, quanto non espressa ente indicato alla voce la quota comprende.

La quota comprende:

1 Notti in B&B 3 notti in mezza pensione, Bici, Borsa, Casco, borsa laterale 20L., Road book, personalizzato, Assicurazione medico bagaglio, Assistenza telefonica, **Biglietto del bus per il rientro a Ferrara.**

La quota non comprende:

Bevande ai pasti, extra di natura personale, quanto non espressamente indicato alla voce la quota comprende.

Quotazioni per gruppi minimo 8 persone massimo 12 persone

Quotazione con accompagnatore



Quotazione senza accompagnatore



IT FE03	Tour Confort	€ 535,00	Tour Confort	€ 446,00
----------------	---------------------	-----------------	---------------------	-----------------



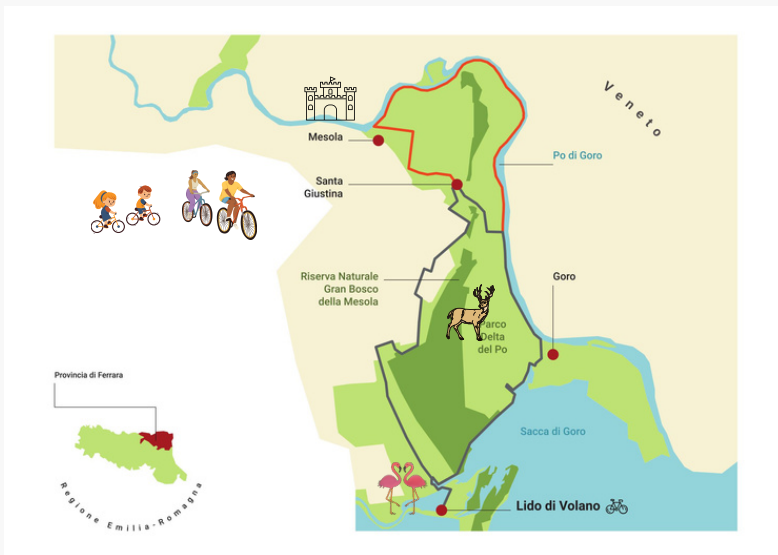

IT PO12
Km. 46,00/56,00

Volano - Goro - Mesola
Bosco della Mesola - Volano
3 giorni - 2 notti - 1 giorni in bici

1°gg.	Pomposa/Volano	H.B	0
2°gg.	Pomposa/Volano	H.B	Km 46,00/56,00
3°gg.	Fine servizi		



Quota per persona in camera doppia

TOUR CONFORT
€ 258,00

TOUR CON PROPRIA BICI
€ 174,00

Quota bambini 2/5 anni in camera con 2 adulti € 80,00

Supplementi: E-bike € 30,00 – Supplemento Singola + € 40,00 - Riduzione 3° adulto -€ 45,00



Piano Famiglia  camera tripla 2 Adulti + 1 CHD 6/11 anni

TOUR CONFORT
€ 619,00

TOUR CON PROPRIA BICI
€ 449,00

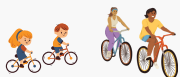

Piano Famiglia camera quadrupla o appartamento 2 Adulti + 2 CHD 6/11 anni

TOUR CONFORT
€ 751,00

TOUR CON PROPRIA BICI
€ 539,00

La quota comprende:

Sistemazione in Hotel/Agriturismo con trattamento di 2 mezzepensioni, 1 giorno di noleggio Bici, Borsa, Casco, Kit di riparazione Road book, Assicurazione medico bagaglio, Assistenza telefonica

La quota non comprende:

Bevande ai pasti, extra di natura personale. Quanto non espressamente indicato alla voce la quota comprende.

La quota comprende:

Sistemazione in Hotel/Agriturismo con trattamento di 2 mezzepensioni, Road book, Assicurazione medico bagaglio, Assistenza telefonica

La quota non comprende:

Bevande ai pasti, extra di natura personale. Quanto non espressamente indicato alla voce la quota comprende.



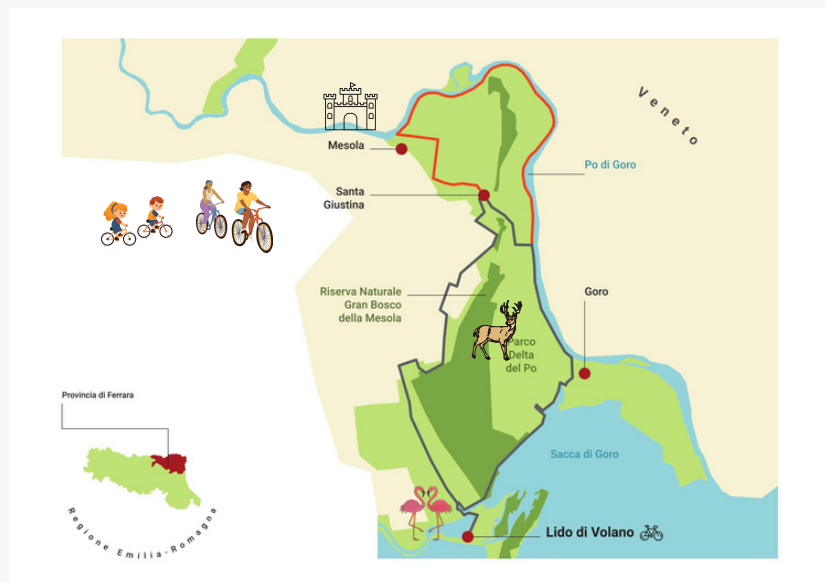

IT CANI3
Km. 92,00

Pomposa - Volano - Goro - Mesola
Bosco della Mesola - Volano
Lido delle Nazioni - Volano

3 giorni - 2 notti - 1 giorno
+2 mezza giornate in bici

1°gg. Volano - Pomposa/Volano H.B Km 19,00
2°gg. Volano/Volano H.B Km 46,00
3°gg. Volano - Lido Nazioni - Volano Km.24,00
Fine servizi



Quota per persona in camera doppia

TOUR CONFORT
€ 279,00

TOUR CON PROPRIA BICI
€ 180,00

Quota bambini 2/5 anni in camera con 2 adulti € 80,00

Supplementi: E-bike € 50,00 - Supplemento Singola + € 40,00 - Riduzione 3° adulto - € 45,00

PIANO  FAMIGLIA CAMERA TRIPLA 2 ADULTI + 1 CHD 6/11ANNI -

TOUR CONFORT
€ 675,00

TOUR CON PROPRIA BICI
PUB € 477,00



Piano Famiglia camera quadrupla o appartamento 2 Adulti + 2 CHD 6/11 anni

TOUR CONFORT
PUB € 821,00

TOUR CON PROPRIA BICI
PUB € 580,00

La quota comprende:

Sistemazione in Hotel/Agriturismo con trattamento di 2 mezza pensioni, 1 giorno + mezza giornate di noleggio Bici, Borsa, Casco, Kit di riparazione Road book, Assicurazione medico bagaglio, Assistenza telefonica

La quota non comprende:

Bevande ai pasti, extra di natura personale. Quanto non espressamente indicato alla voce la quota comprende.

La quota comprende:

Sistemazione in Hotel/Agriturismo con trattamento di 2 mezza pensioni, Road book, Assicurazione medico bagaglio, Assistenza telefonica

La quota non comprende:

Bevande ai pasti, extra di natura personale. Quanto non espressamente indicato alla voce la quota comprende.



IT VO04 - SB04
Km. 89,500/110,00
Volano/Pomposa - San Basilio
Volano/Pomposa
4 giorni - 3 notti - 2 giorni in bici

1°gg. Volano/Pomposa H.B 0
 2°gg. San Basilio H.B Km 45,00
 3°gg. Volano/Pomposa H.B Km 44,50
 4°gg. Fine servizi

Punti di partenza: puo variare a seconda della disponibilit  degli alberghi



Quota per persona in camera doppia

TOUR CONFORT
€ 485,00

TOUR EASY
€ 409,00

TOUR CON PROPRIA BICI
€ 358,00

Quota bambini 2/5 anni in camera con 2 adulti € 100,00

Supplementi: E-bike € 40,00 – Supplemento Singola + € 60,00 - Riduzione 3° adulto -€ 50,00

Piano Famiglia camera tripla 2 Adulti + 1 CHD 6/11 anni

TOUR CONFORT
€ 1.018,00

TOUR EASY
€ 928,00

TOUR CON PROPRIA BICI
€ 820,00

Piano Famiglia camera quadrupla o appartamento 2 Adulti + 2 CHD 6/11 anni

TOUR CONFORT
€ 1.255,00

TOUR EASY
€ 1.135,00

TOUR CON PROPRIA BICI
€ 975,00

La quota comprende:
 Sistemazione in Agriturismo o hotel con trattamento di 3 notti in mezza pensione, Bici, Borsa, Casco, trasporto Bgagli, Road book, personalizzato, Assicurazione medico bagaglio, Assistenza telefonica

La quota non comprende: Bevande ai pasti, extra di natura personale, quanto non espressa mente indicato alla voce la quota comprende.

La quota comprende:
 Sistemazione in Agriturismo o hotel con trattamento di 3 notti in mezza pensione, Bici, Borsa, Casco, borsa laterale 20L., Road book, personalizzato, Assicurazione medico bagaglio, Assistenza telefonica

La quota non comprende: Bevande ai pasti, extra di natura personale, trasporto bagagli, quan to non espressamente indicato alla voce la quota comprende.

La quota comprende:
 Sistemazione in Agriturismo o hotel con trattamento di 3 notti i in mezza pensione, trasporto Bgagli, Road book, personalizzato, Assicurazione medico bagaglio, Assistenza telefonica

La quota non comprende: Bevande ai pasti, extra di natura personale, pacchetto bici, quanto non espressamente indicato alla voce la quota comprende.

Quotazioni per gruppi minimo 8 persone massimo 12 persone

Quotazione con accompagnatore



Quotazione senza accompagnatore



Riduzione tour con propria bici

IT VO04 - IT SB04	Tour Confort	€ 460,00	€ - 52,00	Tour Confort	€ 385,00
-------------------	--------------	----------	-----------	--------------	----------



IT CH05 - IT VO05 - IT FE05

Km. 316,00

**Chioggia - Ca' Tiepolo - Volano/Pomposa
Comacchio - Argenta - Ferrara - Adria -
Chioggia**

9 giorni - 8 notti - 7 giorni in bici



1°gg.	Chioggia	B.B	0
2°gg.	Ca' Tiepolo	H.B	Km 47,00
3°gg.	Volano/Pomposa	H.B	Km 44,00
4°gg.	Comacchio	H.B	Km 37,00
5°gg.	Argenta	H.B	Km 47,00
6°gg.	Ferrara	B:B	Km 41,00
7°gg.	Adria	H.B	Km 62,00
8°gg.	Chioggia	B.B	Km 38,00
9° gg.	Fine servizi		



Quota per persona in camera doppia

TOUR CONFORT
€ 1.175,00

TOUR EASY
€ 915,00

TOUR CON PROPRIA BICI
€ 945,00

Quota bambini 2/5 anni in camera con 2 adulti € 250,00

Supplementi: E-bike € 140,00 - Supplemento Singola € 120,00 - Riduzione 3° adulto - € 90,00

Piano Famiglia camera tripla 2 Adulti + 1 CHD 6/11 anni

TOUR CONFORT
€ 2.615,00

TOUR EASY
€ 2.065,00

TOUR CON PROPRIA BICI
€ 2.105,00

Piano Famiglia camera quadrupla o appartamento 2 Adulti + 2 CHD 6/11 anni

TOUR CONFORT
€ 2.947,00

TOUR EASY
€ 2.352,00

TOUR CON PROPRIA BICI
€ 2.475,00

La quota comprende:

3 Notti in B&B 5 notti in mezza pensione, Bici, Borsa, Casco, trasporto Bagagli, Road book, personalizzato, Assicurazione medico bagaglio, Assistenza telefonica

La quota comprende:

3 Notti in B&B 5 notti in mezza pensione, Bici, Borsa, Casco, bora laterale 20 L., Road book, personalizzato, Assicurazione medico bagaglio, Assistenza telefonica

La quota comprende:

3 Notti in B&B 5 notti in mezza pensione, trasporto Bagagli, Road book, personalizzato, Assicurazione medico bagaglio, Assistenza telefonica

La quota non comprende:

Bevande ai pasti, extra di natura personale, Rientro al punto di partenza. quanto non espressamente indicato alla voce la quota comprende.

La quota non comprende:

Bevande ai pasti, extra di natura personale, trasporto bagagli. quanto non espressamente indicato alla voce la quota comprende.

La quota non comprende:

Bevande ai pasti, extra di natura personale, pschetto bici, quanto non espressamente indicato alla voce la quota comprende.

Quotazioni per gruppi minimo 8 persone massimo 12 persone

Quotazione con accompagnatore



Quotazione senza accompagnatore



Riduzione tour con propria bici

IT CH05 - IT VO05 - IT FE05

Tour Confort

€ 1.197,00

€ - 146,00

Tour Confort

€ 937,00





IT CH06
Km. 220,00

**Chioggia - Ca' Tiepolo - San Basilio
Guarda - Adria - Chioggia**

7 giorni - 6 notti - 5 giorni in bici

1°gg.	Chioggia	B.B	0
2°gg.	Ca' Tiepolo	H.B	Km 49,00
3°gg.	San Basilio	H.B	Km 46,00
4°gg.	Guarda Veneta	H.B	Km 47,600
5°gg.	Adria	H.B	Km 39,00
6°gg.	Chioggia	B.B	Km 38,00
7° gg.	Fine servizi		

Punti di partenza: Chioggia - San Basilio - Ferrara



Quota per persona in camera doppia

TOUR CONFORT
PUB € 691,00

TOUR EASY
€ 566,00

TOUR CON PROPRIA BICI
€ 620,00

Quota bambini 2/5 anni in camera con 2 adulti € 200,00

Supplementi: E-bike € 100,00 – Supplemento Singola € 120,00 - Riduzione 3° adulto - € 70,00

Piano Famiglia camera tripla 2 Adulti + 1 CHD 6/11 anni

TOUR CONFORT
€ 1.569,00

TOUR EASY
€ 1.373,00

TOUR CON PROPRIA BICI
€ 1.527,00

Piano Famiglia camera quadrupla o appartamento 2 Adulti + 2 CHD 6/11 anni

TOUR CONFORT
€ 1.779,00

TOUR EASY
€ 1.583,00

TOUR CON PROPRIA BICI
€ 1.680,00

La quota comprende:
2 Notti in B&B 4 notti in mezza pensione,
Bici, Borsa, Casco, trasporto Bgagli, Road
book, personalizzato, Assicurazione
medico bagaglio, Assistenza telefonica

La quota non comprende: Bevande
ai pasti, extra di natura personale,
quanto non espressamente indicato alla
voce la quota comprende.

La quota comprende:
2 Notti in B&B 4 notti in mezza pensione,
Bici, Borsa, Casco, borsa laterale 20L.,
Road book, personalizzato, Assicurazione
medico bagaglio, Assistenza telefonica

La quota non comprende:
Bevande ai pasti, extra di natura
personale, trasporto bagagli. quanto non
espressamente indicato alla voce la quota
comprende.

La quota comprende:
2 Notti in B&B 4 notti in mezza pensione,
trasporto Bgagli, Road book, personalizzato,
Assicurazione medico bagaglio, Assistenza
telefonica

La quota non comprende:
Bevande ai pasti, extra di natura personale,
pacchetto bici. quanto non espressamente
indicato alla voce la quota comprende.

Quotazioni per gruppi minimo 8 persone massimo 12 persone

Quotazione con accompagnatore



Quotazione senza accompagnatore



**Riduzione tour
con propria bici**

IT CH06	Tour Confort	€ 788,00	€ - 100,00	Tour Confort	€ 650,00
----------------	---------------------	-----------------	-------------------	---------------------	-----------------





IT CH07 - IT FE07

Km. 169,600

**Chioggia - Ca' Tiepolo - San Basilio
Guarda - Ferrara**

6 giorni - 5 notti - 4 giorni in bici

1°gg.	Chioggia	B.B	0
2°gg.	Ca' Tiepolo	H.B	KM 49,00
3°gg.	San Basilio	H.B	Km 45,00
4°gg.	Guarda Veneta	H.B	Km 47,600
5°gg.	Ferrara	B.B	KM 28,00
6°gg.	Rientro in Auto o Minivan		

Punti di partenza: Ferrara o Chioggia



Quota per persona in camera doppia

TOUR CONFORT

€ 897,00

TOUR EASY

€ 780,00

TOUR CON PROPRIA BICI

€ 735,00

Quota bambini 2/5 anni in camera con 2 adulti € 200,00

Supplementi: E-bike € 80,00 - Supplemento Singola € 100,00 - Riduzione 3° adulto - € 70,00

Piano Famiglia camera tripla 2 Adulti + 1 CHD 6/11 anni

TOUR CONFORT

€ 1.989,00

TOUR EASY

€ 1.812,00

TOUR CON PROPRIA BICI

€ 1.651,00

Piano Famiglia camera quadrupla o appartamento 2 Adulti + 2 CHD 6/11 anni

TOUR CONFORT

€ 2.200,00

TOUR EASY

€ 2.035,00

TOUR CON PROPRIA BICI

€ 1.814,00

La quota comprende:

2 Notti in B&B, 3 notti in mezza pensione, Bici, Borsa, Casco, trasporto Bgagli, Road book, personalizzato, Assicurazione medico bagaglio, Assistenza telefonica, **rientro al punto di partenza**

La quota non comprende:

Bevande ai pasti, extra di natura personale, quanto non espressa mente indicato alla voce la quota comprende.

La quota comprende:

2 Notti in B&B, 3 notti in mezza pensione, Bici, Borsa, Casco, borsa laterale 20L., Road book, personalizzato, Assicurazione medico bagaglio, Assistenza telefonica, **rientro al punto di partenza**

La quota non comprende:

Bevande ai pasti, extra di natura personale, trasporto bagagli, quanto non espressamente indicato alla voce la quota comprende.

La quota comprende:

2 Notti in B&B, 3 notti in mezza pensione, trasporto Bgagli, Road book, Personalizzato, ssicurazione medico bagaglio, Assistenza telefonica, **rientro al punto di partenza**

La quota non comprende:

Bevande ai pasti, extra di natura personale, pacchetto bici, quanto non espressamente indicato alla voce la quota comprende.

Quotazioni per gruppi minimo 8 persone massimo 12 persone

Quotazione con accompagnatore



Quotazione senza accompagnatore



Riduzione tour con propria bici

IT CH07 - IT FE07	Tour Confort	€ 788,00	€ - 100,00	Tour Confort	€ 650,00
--------------------------	---------------------	-----------------	-------------------	---------------------	-----------------



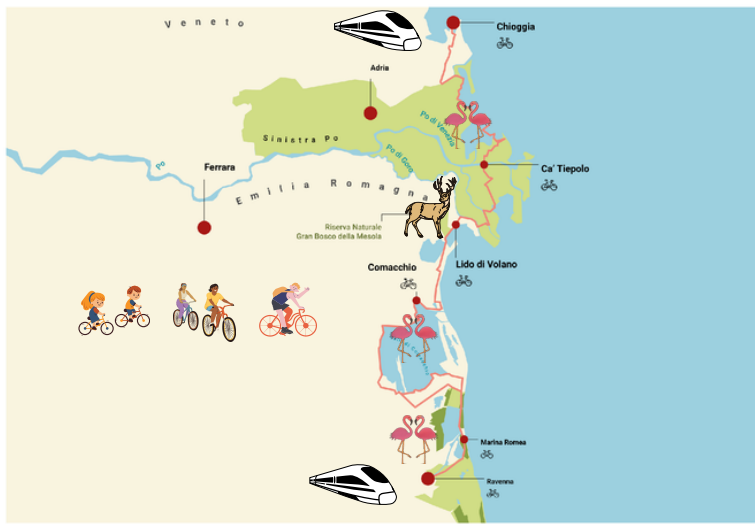

IT CH08T - IT RA08T

Km. 220,600

**Chioggia - Ca' Tiepolo - Volano
- Comacchio Marina Romea -
Classe/Ravenna**

7 giorni - 6 notti - 5 giorni in bici

1°gg.	Chioggia	B.B	0
2°gg.	Ca' Tiepolo	H.B	KM 49,00
3°gg.	Volano/Pomposa	H.B	Km 47,00
4°gg.	Comacchio	H.B	Km 47,600
5°gg.	Marina Romea	B.B	KM 46,00
6°gg.	Classe - Ravenna	B.B	Km 31,00
7°gg.	Rientro a Chioggia incluso		



Quota per persona in camera doppia

TOUR CONFORT

€ 1.030,00

TOUR EASY

€ 824,00

TOUR CON PROPRIA BICI

€ 890,00

Quota bambini 2/5 anni in camera con 2 adulti € 230,00

Supplementi: E-bike € 100,00 – Supplemento Singola + € 105,00 - Riduzione 3° adulto - € 90,00

Piano Famiglia  camera tripla 2 Adulti + 1 CHD 6/11 anni

TOUR CONFORT

€ 2.437,00

TOUR EASY

€ 1.967,00

TOUR CON PROPRIA BICI

€ 2.085,00

Piano Famiglia  camera quadrupla o appartamento 2 Adulti + 2 CHD 6/11 anni

TOUR CONFORT

€ 2.665,00

TOUR EASY

€ 2.201,00

TOUR CON PROPRIA BICI

€ 2.260,00

La quota comprende:

3 Notti in B&B 3 notti in mezza pensione, Bici, Borsa, Casco, trasporto Bgagli, Road book, personalizzato, Assicurazione medico bagaglio, Assistenza telefonica, **rientro al punto di partenza**

La quota non comprende: Bevande ai pasti, extra di natura personale, quanto non espressamente indicato alla voce la quota comprende.

La quota comprende:

3 Notti in B&B 3 notti in mezza pensione, Bici, Borsa, Casco, borsa laterale 20 L., Road book, personalizzato, Assicurazione medico bagaglio, Assistenza telefonica, **rientro al punto di partenza**

La quota non comprende: Bevande ai pasti, extra di natura personale, trasporto bagagli, quanto non espressamente indicato alla voce la quota comprende.

La quota comprende:

3 Notti in B&B 3 notti in mezza pensione, trasporto Bgagli, Road book, personalizzato, Assicurazione medico bagaglio, Assistenza telefonica, **rientro al punto di partenza**

La quota non comprende:

Bevande ai pasti, extra di natura personale, pacchetto bici. quanto non espressamente indicato alla voce la quota comprende.

Quotazioni per gruppi minimo 8 persone massimo 12 persone

Quotazione con accompagnatore



Quotazione senza accompagnatore



Riduzione tour con propria bici

IT CH08T - IT RA08T	Tour Confort	€ 985,00	€ - 90,00	Tour Confort	€ 750,00
----------------------------	---------------------	-----------------	------------------	---------------------	-----------------



IT CH09 - IT RA09 - IT FE09

Km. 463,600

**Chioggia - Ca' Tiepolo - Volano
- Comacchio Marina Romea - Ravenna -
Lugo - Argenta - Ferrara - Guarda - Chioggia**

12 giorni - 11 notti - 10 giorni in bici

1° gg.	Chioggia	B.B	0
2° gg.	Cà Tiepolo	H.B	Km 49,00
3° gg.	Volano/Pomposa	H.B	Km 47,00
4° gg.	Comacchio	H.B	Km 47,600
5° gg.	Marina Romea	B.B	Km 46,00
6° gg.	Classe - Ravenna	B.B	Km 31,00
7° gg.	Lugo	H.B	Km 52,00
8° gg.	Argenta	H.B	Km 49,00
9° gg.	Ferrara	B.B	Km 47,00
10° gg.	Guarda	H.B	Km 28,00
11° gg.	Chioggia	B.B	Km 67,00
12° gg.	Fine servizi		

Punti Partenza: Ferrara - Chioggia - Volano - Ravenna



Quota per persona in camera doppia

TOUR CONFORT

€ 1.635,00

TOUR EASY

€ 1.135,00

TOUR CON PROPRIA BICI

€ 1.375,00

Quota bambini 2/5 anni in camera con 2 adulti € 350,00

Supplementi: E-bike € 200,00 - Suppl. PUB. € 165,00 - Riduzione 3° adulto PUB - € 110,00

Piano Famiglia camera tripla 2 Adulti + 1 CHD 6/11 anni

TOUR CONFORT

€ 3.590,00

TOUR EASY

€ 2.720,00

TOUR CON PROPRIA BICI

€ 2.970,00

Piano Famiglia camera quadrupla o appartamento 2 Adulti + 2 CHD 6/11 anni

TOUR CONFORT

€ 4.150,00

TOUR EASY

€ 3.230,00

TOUR CON PROPRIA BICI

€ 3.405,00

La quota comprende:

5 Notti in B&B, 6 notti in mezza pensione, Bici, Borsa, Casco, trasporto Bgagli, Road book, personalizzato, Assicurazione medico bagaglio, Assistenza telefonica

La quota non comprende: Bevande

ai pasti, extra di natura personale, quanto non espressamente indicato alla voce la quota comprende.

La quota comprende:

5 Notti in B&B, 6 notti in mezza pensione, Bici, Borsa, Casco, 2 borse laterali 20L., Road book, personalizzato, Assicurazione medico bagaglio, Assistenza telefonica

La quota non comprende:

Bevande ai pasti, extra di natura personale, trasporto bagagli quanto non espressamente indicato alla voce la quota comprende.

La quota comprende:

5 Notti in B&B, 6 notti in mezza pensione, trasporto Bgagli, Road book, personalizzato, Assicurazione medico bagaglio, Assistenza telefonica

La quota non comprende:

Bevande ai pasti, extra di natura personale, pacchetto bici, quanto non espressamente indicato alla voce la quota comprende.

Quotazioni per gruppi minimo 8 persone massimo 12 persone

Quotazione con accompagnatore



Quotazione senza accompagnatore



Riduzione tour con propria bici

IT CH09 - IT RA09 - IT FE09

Tour Confort € 1.376,00

€ - 231,00

Tour Confort € 1.186,00





IT CO10 - ITVO10 - IT RA10

Km. 225,00

**Ferrara - Gambulaga - Pomposa/Volano
Comacchio - Marina Romea - Ravenna
Lugo - Argenta - Ferrara**

7 giorni - 6 notti - 5 giorni in bici

1° gg.	Comacchio	H.B	0
2° gg.	Marina Romea	B.B	Km 46,00
3° gg.	Classe - Ravenna	B.B	Km 31,00
4° gg.	Lugo	H.B	Km 52,00
5° gg.	Argenta	H.B	Km 49,00
6° gg.	Comacchio	H.B	Km 47,00
7° gg.	Fine servizi		

Punti Partenza: Ferrara - Comacchio - Ravenna



Quota per persona in camera doppia

TOUR CONFORT
€ 969,00

TOUR EASY
€ 699,00

TOUR CON PROPRIA BICI
€ 785,00

Quota bambini 2/5 anni in camera con 2 adulti € 200,00

Supplementi: E-bike € 100,00 - Supplemento Singola € 90,00 - Riduzione 3° adulto - € 110,00

Piano Famiglia camera tripla 2 Adulti + 1 CHD 6/11 anni

TOUR CONFORT
€ 2.165,00

TOUR EASY
€ 1.608,00

TOUR CON PROPRIA BICI
€ 1.765,00

Piano Famiglia camera quadrupla o appartamento 2 Adulti + 2 CHD 6/11 anni

TOUR CONFORT
€ 2.457,00

TOUR EASY
€ 1.959,00

TOUR CON PROPRIA BICI
€ 1.920,00

La quota comprende:

2 Notti in B&B 4 notti in mezza pensione, Bici, Borsa, Casco, trasporto Bgagli, Road book, personalizzato, Assicurazione medico bagaglio, Assistenza telefonica

La quota non comprende: Bevande ai pasti, extra di natura personale, quanto non espressamente indicato alla voce la quota comprende.

La quota comprende:

2 Notti in B&B 4 notti in mezza pensione, Bici, Borsa, Casco, borsa laterale 20L., Road book, personalizzato, Assicurazione medico bagaglio, Assistenza telefonica

La quota non comprende:

Bevande ai pasti, extra di natura personale, trasporto Bgagli, quanto non espressamente indicato alla voce la quota comprende.

La quota comprende:

2 Notti in B&B 4 notti in mezza pensione, trasporto Bgagli, Road book, personalizzato, Assicurazione medico bagaglio, Assistenza telefonica

La quota non comprende:

Bevande ai pasti, extra di natura personale, pacchetto bici quanto non espressamente indicato alla voce la quota comprende.

Quotazioni per gruppi minimo 8 persone massimo 12 persone

Quotazione con accompagnatore



Quotazione senza accompagnatore



Riduzione tour con propria bici

IT CO10 - IT VO10 - IT RA10	Tour Confort	€ 947,00	€ - 115,00	Tour Confort	€ 773,00
-----------------------------	--------------	----------	------------	--------------	----------





IT FE11 - ITVO11 - IT RA11

Km. 329,00

Ferrara - Gambulaga - Pomposa/Volano

Comacchio Marina Romea - Ravenna

Lugo - Argenta - Ferrara

10 giorni - 9 notti - 8 giorni in bici

1° gg.	Ferrara	B.B	0
2° gg.	Gambulaga	H.B	Km 28,00
3° gg.	Pomposa/Volano	H.B	Km 39,00
4° gg.	Comacchio	H.B	Km 37,00
5° gg.	Marina Romea	B.B	Km 46,00
6° gg.	Classe - Ravenna	B.B	Km 31,00
7° gg.	Lugo	H.B	Km 52,00
8° gg.	Argenta	H.B	Km 49,00
9° gg.	Ferrara	B.B	Km 47,00
10° gg.	Fine servizi		

Punti Partenza: Ferrara - Comacchio - Ravenna



Quota per persona in camera doppia

TOUR CONFORT

€ 1.340,00

TOUR EASY

€ 960,00

TOUR CON PROPRIA BICI

€ 1.125,00

Quota bambini 2/5 anni in camera con 2 adulti € 280,00

Supplementi: E-bike € 160,00 - Supplemento Singola € 135,00 - Riduzione 3° adulto - € 90,00

Piano Famiglia camera tripla 2 Adulti + 1 CHD 6/11 anni

TOUR CONFORT

€ 2.976,00

TOUR EASY

€ 2.255,00

TOUR CON PROPRIA BICI

€ 2.629,00



Piano Famiglia camera quadrupla o appartamento 2 Adulti + 2 CHD 6/11 anni

TOUR CONFORT

€ 3.395,00

TOUR EASY

€ 2.647,00

TOUR CON PROPRIA BICI

€ 2.890,00

La quota comprende:

4 Notti in B&B, 5 notti in mezza pensione, Bici, Borsa, Casco, trasporto Bgagli, Road book, personalizzato, Assicurazione medico bagaglio, Assistenza telefonica

La quota non comprende: Bevande ai pasti, extra di natura personale, quanto non espressa mente indicato alla voce la quota comprende.

La quota comprende:

4 Notti in B&B, 5 notti in mezza pensione, Bici, Borsa, Casco, borsa laterale 20L., Road book, personalizzato, Assicurazione medico bagaglio, Assistenza telefonica

La quota non comprende: Bevande ai pasti, extra di natura personale, trasporto bagagli, quanto non espressamente indicato alla voce la quota comprende.

La quota comprende:

4 Notti in B&B, 5 notti in mezza pensione, trasporto Bgagli, Road book, personalizzato, Assicurazione medico bagaglio, Assistenza telefonica

La quota non comprende: Bevande ai pasti, extra di natura personale, pacchetto bici, quanto non espressamente indicato alla voce la quota comprende.

Quotazioni per gruppi minimo 8 persone massimo 12 persone

Quotazione con accompagnatore



Quotazione senza accompagnatore



Riduzione tour con propria bici

IT FE11 - ITVO11 - IT RA11	Tour Confort	€ 1.343,00	€ - 128,00	Tour Confort	€ 1.072,00
----------------------------	--------------	------------	------------	--------------	------------



Compreso nel noleggio bici



City bike altezza
da 150 a 185 cm



Bici bimbo altezza
da 110 a 140 cm



Casco



Borsa
zainetto



Kit
riparazione



Road book

Supplementi accessori giornalieri



Carrellino per bambino portata massimo 45 kg.

€ 30,00



Cammellino per persone di altezza da 100
a 130 cm.

€ 15,00



Seggiolino Posteriore Portata massima: Kg. 22
Schienale: Ergonomico, Imbottitura traspirante
e lavabile

€ 11,00



1 - Borsa Posteriore 100% impermeabile
Dimensioni: 34x15x47 cm
Capacità contenuto: 24 lt

€ 13,00



Racing Bike per persone da cm 180 a
220 h.

€ 15,00

Pagamenti:

Acconto 30 % alla conferma
Saldo 15 giorni prima dell'arrivo

Info e prenotazioni

@ Mail: bike@catourism.eu



Tel. +39 0533 640685

Cell. +39 335 634 1717

Penali:

30 gg. prima dell'arrivo no penali
da 30 a 21 giorni prima dell'arrivo 20%
da 21 a 14 giorni prima dell'arrivo 50%
da 14 a 03 giorni prima dell'arrivo 75%
da 03 a no saw penale del 100%

Validità 15/03/24 - 15/11/2024

